

Daily Trading Plan

Potensi Melemah

22 February 2023

Pergerakan IHSG

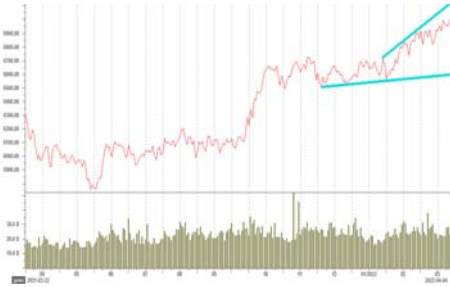

Market Date	IHSG	21 February 2023
Close	6,873.40 Value (Rp Triliun)	8.93
Change (point)	(21.32) Volume (Juta lembar)	20.39
Persen (%)	-0.31% Rupiah vs US\$ (closed)	15,179
Market PER (x)	12.99 LQ 45 Persen (%)	(0.46)

Foreign Trade in JCI (Rp Miliar)	Buy	Sell
Net Foreign	2,384	2,616 (232)
Year 2023 Net Foreign Net Trading Value		103

Global Indices	Last		%
Dow Jones	33,130.00	(697.1)	-2.10%
Nasdaq	11,492.00	(294.97)	-2.57%
FTSE	7,978.00	(36.60)	-0.46%
DAX	15,398.00	(79.90)	-0.52%
CAC 40	7,309.00	(26.90)	-0.37%
Hangseng	20,529.00	(357.50)	-1.74%
Nikkei 255	27,473.00	(58.80)	-0.21%
Strait Times	3,290.00	66.30	2.02%

Yield Indo Sun 10Y	6.792	0.019	0.27%
Yield US10Y	3.955	0.127	3.21%
VIX	22.82	1.59	6.97%
Como Indx	268.48	0.91	0.34%
EIDO	23.07	(0.11)	-0.48%
USDIndx	104.18	0.32	0.30%
ICBI	350.59	(0.27)	-0.08%

Commodities	Cash Ask	+ / -	%
Nickel (\$/ton)	26,889.50	(196.50)	-0.73%
Tin (\$/ton)	26,700.00	844.00	3.16%
Copper	420.00	4.14	0.99%
Oil NYMEX (\$/barrel)	76.16	(0.97)	-1.27%
Gold (\$/t.oz)	1,843.70	(6.60)	-0.36%
CPO (RM/ton)	4,139.00	(15.00)	-0.36%
Natural Gas	2.18	(0.13)	-5.77%
Wood Pulp	5,990.00	(40.00)	-0.67%
Coal NEWC (\$/ton)	187.00	7.50	4.01%

Sumber :bloomberg,lqplus

Market Review

- IHSG ditutup melanjutkan pelemahan sebesar 21,31 poin menuju 6.873 .Transaksi investor asing bukukan penjualan bersih senilai Rp232 miliar. Transaksi *crossing* BBKA @8.734 senilai Rp453,9 miliar, TLKM @3.832 sejumlah Rp367,9 miliar, GOTO @116 capai Rp363,5 miliar. Total transaksi perdagangan kemarin di perdagangan bursa Indonesia senilai Rp8,93 triliun.
- Emiten NettForeign Buy: PTBA,MYOR,INDY,MDKA,AMRT,GGRMBBRI,BBCA,BBNI,UNTR,AKRA.
- Emiten NettForeign Sell : BTPS,ASII,BBTN,MNCN,ANTM,TOWRGOTO,ARTO,CPIN,ISAT,UNVR.
- Emiten Top (%) IDX80: SMDR,HMSP,GGRM,RMKE,INTP,ERAA,INDY,INKP,BUKA,INCO,DOID,TKIM
- Emiten Lose (%) IDX80: PNLF,ENRG,ADRO,SCMA,WIKA,SMRA,INDF,BFIN,EMTK,PTBA,ADM.
- Emiten Top Kompas 100 (%): SMDR,HMSP,GGRM,RMKE,INTP,ERAA,INDY,BBKP,INKP,BUKA,INCO
- Emiten Lose Kompas 100 (%): PNB,NPNLF,ENRG,ADRO,SCMA,WIKA,IPPE,AGIL,SMRA,INDF,DSNG
- Bursa Asia pada umumnya ditutup melemah seiring *profit taking*.
- Rilis data ekonomi AS semalam variatif dimulai dari manufacturing PMI Febuary dan services PMI catatkan pertumbuhan diatas estimasi namun penjualan rumah mengalami penurunan minat dibawah estimasi. Investor tengah tertekan dengan ekspektasi kenaikan suku bunga The Fed tetap agresif dalam jangka waktu lama. Dow Jones akhirnya ditutup koreksi 697,10 poin menuju 33.130 tertekan dengan aksi *profit taking*.
- Data *Economic Sentiment* Uni Eropa tumbuh 2x dari bulan sebelumnya dan manufacturi England juga services mengalami kenaikan. Ekspektasi perlambatan ekonomi akibat The Fed tetap pada pendirian untuk menaikkan suku bunga guna menekan lonjakan inflasi.
- Harg minyak kembali melanjutkan kejatuhan sebesar 1,27% menuju USD76,16/barrel tertekan dengan kekhawatiran akan pertumbuhan ekonomi global melebihi ekspektasi cadangan minyak yang melimpah juga perlambatan ekonomi global.

Outlook Market Today

- Sudut teknikal IHSG antara lain: Proyeksi IHSG 2023 : 6.400 – 7.500. Berdasarkan pivot IHSG maka Support II : 6.830 Support I : 6.860 sedangkan Resistance I : 6.925 dan Resistance II: 6.955;
- Calender : EndTrading Right Issue : KAEF-R , NOBU-R
- Pemerintah telah mendesain Kerangka Ekonomi Makro dan Pokok-Pokok Kebijakan Fiskal (KEM PPKF) pada 2024. Salah satunya target pertumbuhan ekonomi yang hanya dipatok 5,3%-5,7% secara tahunan atau year on year (yoy). Besaran target itu berbeda jauh dengan kebutuhan pertumbuhan ekonomi supaya bisa keluar dari jebakan negara berpendapatan menengah atau middle income trap sebesar 6-7% hingga 2030. pertumbuhan ekonomi yang dipatok 5,3% hingga 5,7%, kerangka ekonomi 2022 juga ditetapkan untuk nilai tukar rupiah per US\$ sebesar Rp 14.800 - Rp 15.400, serta suku bunga SPN 6,5% hingga 7,4%. inflasi 1,5% hingga 3,5%, harga minyak mentah Indonesia (Indonesia Crude Price/ICP) US\$ 75 hingga US\$ 85 per barrel, lifting minyak sebesar 591.000 hingga 691.000 per barel, dan lifting gas sebesar 1.007.000 hingga 1.058.000 setara minyak per hari. Target pembangunan dalam KEM PPKF pada 2024 ditetapkan untuk rasio kemiskinan 6,5% hingga 7,5%, gini rasio sebesar 0,36 hingga 0,37, serta tingkat pengangguran terbuka di kisaran 3,6% sampai 4,3%.
- Sepinya sentimen positif dalam negari, ditengah-tengah harapan laporan keuangan emiten K4-2023. Harga spot komoditas kembali melanjutkan pelemahan dilanjutkan pada perdagangan hari ini. Aksi jual bersih yang dilakukan investor asing dengan bukukan penjualan bersih senilai Rp232 miliar akibatnya IHSG berakhir melemah sebesar 21,32 poin menuju 6.873. Namun saham-saham Sektor manufaktur khususnya sektor rokok menunjukkan kinerja saham menguat. Pada perdagangan hari ini harga spot barubara menunjukkan pembalikan penguatan. Ditengah-tengah sentimen kejatuhan dari bursa global hingga Asia, hal ini potensi IHSG melanjutkan trend bearish. Sektor telekomunikasi peluang menguat sambil menunggu laporan keuang yang estimasi lebih baik dari sebelumnya. Dengan pertimbangan tersebut bursa Indonesia akan bergerak kisaran 6.830-6.955.
- Pilihan saham harian : ANTM, UNVR, TINS, GGRM, ADRO, HMSP, ABMM, MEDC, PTBA, MAPI, DOID, BUMI

NEWS EMIEN

LPPF – Rencana BuyBack Rp1 Triliun

PT Matahari Department Store Tbk (LPPF) akan memperpanjang masa pembelian kembali atau buy back saham beredar di publik dengan menyiapkan dana Rp1 triliun. Aksi korporasi ini akan dilaksanakan dalam rentang 18 bulan sejak persetujuan pemodal dalam Rapat Umum Pemegang Saham Tahunan (RUPST) tanggal 29 Maret 2023. Miranti Hadisusilo Corporate Secretary & Legal Director Matahari Department Store Tbk (LPPF) mengungkapkan bahwa pelaksanaan pembelian kembali saham merupakan salah satu bentuk usaha untuk meningkatkan nilai pemegang saham Perseroan. (Sumber: Kontan.co.id)

BOLA – Siasa Dana IPO Di 3 Bank Senilai Rp71 Miliar.

PT Bali Bintang Sejahtera Tbk. (BOLA) menyampaikan laporan realisasi penggunaan dana hasil penawaran Umum per 31 Desember 2022. Perseroan masih menyimpan sisa dana penawaran umum sebesar Rp71,02 miliar dengan rincian di bank BCA sebesar Rp17,9 miliar, sebagai Deposito di Bank INA dan Bank Mega masing-masing sebesar Rp18 miliar dan Rp25 miliar serta sebagai Obligasi PT. Sinar Mas Agro Resources sebesar Rp10 miliar. (Sumber: Emitennews.com)

ERTX – Pengendali Jual 3 Juta Di Harga Rp293/saham

PT Ungaran Sari Garments selaku pemegang saham pengendali PT. Eratex Djaja Tbk. (ERTX) telah mengurangi kepemilikan sahamnya pada tanggal 10 Februari 2023. Sebagai informasi, PT Ungaran Sari Garments juga pernah menjual sebanyak 112.400 lembar saham ERTX di harga Rp296-Rp302 per saham pada tanggal 2 hingga 7 Februari 2023. Maka kepemilikan saham PT Ungaran Sari Garments di ERTX berkurang menjadi 1.243.518.592 lembar saham setara dengan 96,66% dibandingkan sebelumnya sebanyak 1.246.518.592 lembar saham setara dengan 96,88%. (Sumber: Emitennews.com)

ASSA – Laba Bersih 2022 Senilai USD138,84 Juta.

PT Surya Esa Perkasa Tbk (ESSA) perusahaan Energi dan Kimia melalui Kilang LPG (Liquefied Petroleum Gas) dan Pabrik Amoniak sepanjang 2022 mencatatkan laba bersih sebesar USD138,84 juta pada tahun 2022, atau melonjak 894 persen dibanding tahun 2021 yang hanya mencapai USD13,969 juta. pasar komoditas global tetap meningkat dengan situasi geo-politik yang mendorong kenaikan harga. Eropa menyaksikan rekor lonjakan harga gas alam yang memaksa industri untuk mengurangi kapasitas mereka. (Sumber: Emitennews.com)

EXCL – Dana Capex 2022 Telah Gunakan Untuk Bangun 4G.

PT XL Axiata Tbk (EXCL) secara resmi telah merilis laporan kinerja keuangannya di 2022 lalu. Sepanjang tahun lalu, provider telekomunikasi itu tercatat membukukan nilai pendapatan sebesar Rp29,2 triliun, atau tumbuh sekitar sembilan persen dari capaian periode sebelumnya. Dari nilai pendapatan tersebut, EXCL berhasil menyisihkan nilai laba bersih yang dinormalisasi (NPAT) sebesar Rp1,1 triliun. Nilai itu tumbuh tipis sebesar satu persen dari catatan laba tahun sebelumnya. Jumlah BTS 4G ini tersebut meningkat 19 persen bila dibanding jumlah BTS 4g pada periode sama tahun sebelumnya, dengan tingkat keterhubungan dengan jaringan fiber optik mencapai 54 persen. (Sumber: Emitennews.com)

MTEL – Ekspansi Dari Sumatera Hingga Sulawesi.

PT Dayamitra Telekomunikasi Tbk (MTEL) bakal terus menggeliatkan ekspansi bisnisnya hingga wilayah luar Jawa juga yang menjadi tujuan ekspansi perusahaan tahun ini. MTEL sendiri merupakan pionir dalam penyediaan infrastruktur di luar pulau Jawa, dengan cakupan mencapai 58%. Ekspansi ini juga bukan berarti tanpa tantangan, Hendra menyebut onkos kirim atau biaya logistik menjadi salah satu tantangan. Apalagi kebanyakan persiapan tower dilakukan di Jawa, baru diangkut ke lokasi dan Mitratel menjangkau hingga ke daerah Daerah Terdepan, Terpencil dan Tertinggal (3T). (Sumber: Emitennews.com)

ISAT – Jatuh Tempo Mei 2023 Dengan Peringkat idAAA

PEFINDO menegaskan peringkat idAAA terhadap Obligasi Berkelanjutan II Tahap III Tahun 2018 Seri C PT Indosat Tbk (ISAT) senilai Rp98,0 miliar yang akan jatuh tempo tanggal 3 Mei 2023. Posisi kas Perusahaan per akhir tahun 2022 adalah senilai Rp9,5 triliun. ISAT atau Indosat Ooredoo Hutchison (IOH) merupakan salah satu dari tiga besar penyedia layanan telekomunikasi dan informasi yang terkemuka di Indonesia, mencakup layanan bisnis seluler; multimedia, internet, dan komunikasi data (MIDI); dan jaringan telepon tetap. (Sumber: emitennews.com)

ADRO – Cetak Produksi Batubara Sebanyak 3,7 Ton Sepanjang 2022

Produksi PT Adaro Minerals Indonesia Tbk (ADMR) yang mencapai 3,37 juta ton pada FY22 setara dengan kenaikan 47% dari 2,30 juta ton pada FY21. perseroan menargetkan Volume penjualannya di 3,8-4,3 juta ton. ADMR akan meningkatkan volume penjualannya, didukung oleh kuatnya permintaan pelanggan, sesuai dengan target jangka menengah sebesar 6 juta ton per tahun. Belanja modal atau capex sendiri disiapkan sebesar USD70 – 90 juta untuk segmen batubara metalurgi. Anggaran belanja modal ini belum termasuk belanja modal untuk smelter aluminium. Perusahaan memperkirakan pencapaian financial close proyek ini pada 1H23 dan akan membuat pengumuman lebih lanjut mengenai porsi ekuitas di kemudian hari. (Sumber: emitennews.com)

BDMN – Kerjasama ADMF Untuk Penjualan Rp500 Miliar.

PT Bank Danamon Indonesia Tbk (BDMN) bersama saudaranya PT PT Adira Dinamika Multi Finance Tbk (ADMF) yang didukung oleh holding usahanya MUFG kembali menjadi Official Bank Partner ajang Indonesia International Motor Show (IIMS) 2023. BDMN ini turut membidik pertumbuhan kredit dari sektor kendaraan bermotor di 2023. Ini dijalankan bersama anak perusahaan yaitu Adira Finance yang 90% sahamnya dimiliki oleh Danamon. Kredit Pemilikan Motor (KPM) bank Danamon di sepanjang tahun 2022 mencapai Rp 44 triliun. Untuk itu, kata dia, tahun ini pihaknya menargetkan pertumbuhan yang positif pula. (Sumber: emitennews.com)

Rekomendasi Kompas 100
Berdasarkan Trading Harian
ANTM Closed Price : 2.080
Buy Kisaran : 2.050-2.080
Support : 1.930
Target Jual 1 : 2.220
Target Jual 2 : 2.300

TINS Closed Price: 1.190
Buy Kisaran : 1.160-1.180
Support : 1.110
Target Jual 1 : 1.280
Target Jual 2 : 1.320

ADRO Closed Price: 2.820
Buy Kisaran : 2.780-2.810
Support : 2.620
Target Jual 1 : 3.000
Target Jual 2 : 3.120

DISCLAIMER ON

UNVR Closed Price: 4.500
Buy Kisaran : 4.470-4.500
Support : 4.200
Target Jual 1 : 4.830
Target Jual 2 : 5.000

GGRM Closed Price: 27.200
Buy Kisaran : 6.600-6.675
Support : 4.500
Target Jual 1 : 7.100
Target Jual 2 : 7.350

HMSP Closed Price: 1.150
Buy Kisaran : 1.080-1.100
Support : 1.070
Target Jual 1 : 1.240
Target Jual 2 : 1.290

DISCLAIMER ON

Rekomendasi Fluktuatif
Berdasarkan Trading Harian
ABMM Closed Price : 2.690
Buy Kisaran : 2.660-2.690
Support : 2.500
Target Jual 1 : 2.860
Target Jual 2 : 2.980

MAPI Closed Price: 1.550
Buy Kisaran : 1.500-1.520
Support : 1.430
Target Jual 1 : 1.650
Target Jual 2 : 1.720

DOID Closed Price: 282
Buy Kisaran : 278-282
Support : 262
Target Jual 1 : 302
Target Jual 2 : 316

DISCLAIMER ON

MEDC Closed Price: 1.065
Buy Kisaran : 1.040-1.060
Support : 990
Target Jual 1 : 1.130
Target Jual 2 : 1.190

PTBA Closed Price: 3.520
Buy Kisaran : 306-310
Support : 3.250
Target Jual 1 : 3.770
Target Jual 2 : 3.910

BUMI Closed Price: 135
Buy Kisaran : 132-134
Support : 125
Target Jual 1 : 145
Target Jual 2 : 153

DISCLAIMER ON

No	Kode	Notasi	No	Kode	Notasi	No	Kode	Notasi	No	Kode	Notasi
1	AGAR	X	41	DPUM	X	81	KRAH	B,L,Y,X	121	REAL	X
2	AKKU	X	42	DUCK	L,Y,X	82	KREN	X	122	RIMO	L,Y,X
3	ANDI	X	43	ELTY	X	83	LAPD	E,D,S,X	123	RMBA	X
4	ARGO	E,X	44	ENVY	L,S,Y,X	84	LCGP	L,Y,X	124	ROCK	X
5	ARKA	X	45	EPAC	X	85	LCKM	X	125	RONY	X
6	ARMY	L,X	46	ETWA	E,L,X	86	LIFE	C	126	SAFE	E,X
7	ARTI	E,X	47	FASW	X	87	LMAS	L,Y,X	127	SBAT	X
8	ASRM	X	48	FLMC	L,Y	88	LMSH	X	128	SCPI	X
9	BAPI	X	49	FORZ	B,L,Y,X	89	MABA	D,L,Y,X	129	SIMA	E,L,Y,X
10	BAUT	X	50	GAMA	X	90	MAGP	L,Y,X	130	SKLT	X
11	BAYU	X	51	GEMA	X	91	MAMI	M,X	131	SKYB	L,Y,X
12	BEEF	E,D,X	52	GIAA	B,E,X	92	MAMI	X	132	SMRU	X
13	BEKS	X	53	GLOB	E,X	93	MDIA	X	133	SONA	X
14	BELI	I	54	GMFI	E,X	94	MDRN	E,X	134	SRAL	M,E,X
15	BIKA	E,X	55	GMTD	X	95	MGNA	X	135	SUGI	L,Y,X
16	BIMA	X	56	GOLL	B,L,Y,X	96	MINA	X	136	SWAT	M,X
17	BLTA	X	57	GOTO	K	97	MIRA	X	137	TALF	X
18	BLTZ	X	58	GTBO	X	98	MKNT	E,X	138	TAMA	X
19	BOSS	B	59	HADE	X	99	MTFN	E,X	139	TAMU	X
20	BRNA	X	60	HDTX	E,X	100	MTRA	D,L,Y,X	140	TARA	X
21	BSWD	X	61	HKMU	X	101	MYRX	B,L,Y,X	141	TAXI	X
22	BTEK	X	62	HOME	A,L,Y,X	102	MYRX	B,L,Y,X	142	TDPM	L,Y,X
23	BTEL	E,X	63	HOTL	L,Y,X	103	MYTX	E,X	143	TELE	E,X
24	BUKA	I	64	IBFN	E,X	104	NASA	X	144	TFCO	X
25	BUVA	L,Y,X	65	IJKP	X	105	NETV	E	145	TGRA	S,X
26	CANI	E,X	66	IKAI	X	106	NIPS	B,L,Y,X	146	TIFA	X
27	CBMF	X	67	INTA	E,D,X	107	NTBK	X	147	TIRA	X
28	CMPP	E,X	68	JGLE	X	108	NUSA	L,Y,X	148	TIRT	E,X
29	CNKO	E,X	69	JKSW	E,S,X	109	OASA	S,X	149	TOPS	M,X
30	CNTB	E,X	70	JSKY	M,L,X	110	OCAP	E,D,S,X	150	TRAM	L,Y,X
31	CNTX	E,X	71	JSPT	X	111	PADI	X	151	TRIL	L,Y,X
32	COWL	B,E,D,L,Y,X	72	KARW	E,X	112	PLAS	L,Y,X	152	TRIO	E,X
33	CPRI	X	73	KAYU	X	113	PNSE	X	153	TURI	X
34	CSMI	X	74	KBAG	X	114	POLY	E,X	154	UNIT	L,Y,X
35	CTBN	X	75	KBLV	E,X	115	POOL	X	155	UNSP	E,X
36	CTTH	X	76	KBRI	L,S,Y,X	116	POSA	E,X	156	VIVA	E,X
37	DADA	X	77	KIAS	X	117	PPRO	X	157	WOWS	X
38	DEAL	M,E,X	78	KOTA	X	118	PTSP	X	158	WSBP	M,E,X
39	DEFI	D,X	79	KPAL	M,L,Y,X	119	PURA	X			
40	DIGI	E,X	80	KPAS	M,L,Y,X	120	PURE	L,Y,X			

Keterangan

A	Adanya Opini Tidak Wajar (Adverse) dari Akuntan Publik
B	Adanya permohonan Pernyataan Pailit
C	Kejadian perkara hukum terhadap Perusahaan Tercatat, Anak Perusahaan Tercatat
D	Adanya Opini "Tidak Menyatakan Pendapat (Disclaimer)" dari Akuntan Publik
E	Laporan keuangan terakhir menunjukkan ekuitas negatif
F	Sanksi Administratif dan/atau Perintah Tertulis dari OJK yang dikenakan terhadap Perusahaan Tercatat karena pelanggaran peraturan di bidang Pasar Modal dengan kategori Pelanggaran Ringan
G	Sanksi Administratif dan/atau Perintah Tertulis dari OJK yang dikenakan terhadap Perusahaan Tercatat karena pelanggaran peraturan di bidang Pasar Modal dengan kategori Pelanggaran Sedang
L	Perusahaan Tercatat belum menyampaikan laporan keuangan
M	Adanya permohonan Penundaan Kewajiban Pembayaran Utang (PKPU)
N	Perusahaan Tercatat merupakan Emiten yang menerapkan Saham Dengan Hak Suara Multipel
Q	Pembatasan kegiatan usaha Perusahaan Tercatat dan/atau Anak Perusahaan Tercatat oleh regulator
S	Laporan keuangan terakhir menunjukkan tidak ada pendapatan usaha
V	Sanksi Administratif dan/atau Perintah Tertulis dari OJK yang dikenakan terhadap Perusahaan Tercatat karena pelanggaran peraturan di bidang Pasar Modal dengan kategori Pelanggaran Berat
X	Efek Bersifat Ekuitas Dalam Pemantauan Khusus
Y	Perusahaan Tercatat yang belum menyelenggarakan Rapat Umum Pemegang Saham

Sumber : idx.co.id

Catatan :

Notasi Khusus ini berupa simbol khusus dalam bentuk huruf yang memiliki pengertian berbeda-beda dan diberikan secara beragam kepada masing-masing emiten. Namun, notasi ini tidak bersifat permanen, dan dapat dihapus oleh bursa jika masalah yang dihadapi emiten sudah selesai atau jika kondisi emiten sudah membaik.

Latest World Economic Outlook Growth Projections

(real GDP, annual percent change)	PROJECTIONS		
	2020	2021	2022
World Output	-3.1	5.9	4.9
Advanced Economies	-4.5	5.2	4.5
United States	-3.4	6.0	5.2
Euro Area	-6.3	5.0	4.3
Germany	-4.6	3.1	4.6
France	-8.0	6.3	3.9
Italy	-8.9	5.8	4.2
Spain	-10.8	5.7	6.4
Japan	-4.6	2.4	3.2
United Kingdom	-9.8	6.8	5.0
Canada	-5.3	5.7	4.9
Other Advanced Economies	-1.9	4.6	3.7
Emerging Market and Developing Economies	-2.1	6.4	5.1
Emerging and Developing Asia	-0.8	7.2	6.3
China	2.3	8.0	5.6
India	-7.3	9.5	8.5
ASEAN-5	-3.4	2.9	5.8
Emerging and Developing Europe	-2.0	6.0	3.6
Russia	-3.0	4.7	2.9
Latin America and the Caribbean	-7.0	6.3	3.0
Brazil	-4.1	5.2	1.5
Mexico	-8.3	6.2	4.0
Middle East and Central Asia	-2.8	4.1	4.1
Saudi Arabia	-4.1	2.8	4.8
Sub-Saharan Africa	-1.7	3.7	3.8
Nigeria	-1.8	2.6	2.7
South Africa	-6.4	5.0	2.2
Memorandum			
Emerging Market and Middle-Income Economies	-2.3	6.7	5.1
Low-Income Developing Countries	0.1	3.0	5.3

Source: IMF, World Economic Outlook, October 2021

Note: For India, data and forecasts are presented on a fiscal year basis, with FY 2020/2021 starting in April 2020. For the October 2021 WEO, India's growth projections are 8.3 percent in 2021 and 9.6 percent in 2022 based on calendar year.

Economic forecasts

	GDP growth (%)				Inflation (%)			
	2020	2021E	2022E	2023E	2020	2021E	2022E	2023E
Americas								
US	-3.4	5.5	4.2	3.0	1.2	4.6	4.2	1.4
Brazil	-4.1	5.1	1.2	2.2	3.2	8.1	6.8	3.6
Canada	-5.3	5.3	5.8	3.5	0.7	3.4	3.5	1.5
Europe								
Eurozone	-6.5	5.1	4.8	2.0	0.3	2.5	2.2	1.5
Germany	-4.9	2.8	4.9	1.8	0.4	3.1	2.1	1.4
France	-8.0	6.7	3.8	1.7	0.5	2.0	1.4	1.0
Italy	-9.0	6.2	4.5	1.5	-0.1	1.8	1.5	0.8
Spain	-10.8	4.6	6.1	3.3	-0.3	2.9	2.5	0.8
UK	-9.7	7.0	4.6	1.5	0.9	2.4	3.4	1.8
Russia	-3.0	4.4	3.0	2.1	3.4	6.6	6.3	4.1
Switzerland	-2.5	3.1	3.1	1.7	-0.7	0.6	0.7	0.6
Asia								
China	2.3	7.6	5.4	5.0	2.5	0.9	2.0	1.6
Japan	-4.7	2.1	3.1	1.4	0.0	-0.2	0.5	0.8
India	-7.3	9.5	7.7	6.0	6.2	5.4	4.8	4.3
South Korea	-0.9	3.9	3.0	2.9	0.5	2.3	2.0	1.3
Developed markets	-4.7	4.9	4.2	2.5	0.7	3.1	2.9	1.3
Emerging markets	-2.0	6.8	5.1	4.5	4.1	4.4	4.7	3.7
World	-3.1	6.0	4.7	3.6	2.6	3.8	3.9	2.7

E= Estimate

Source: UBS, as of 12 November 2021

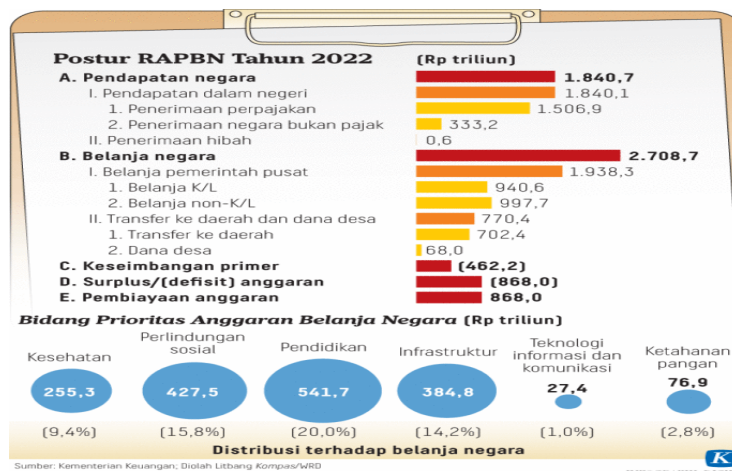

Sumber:Kemenkeu

DISCLAIMER

The Information contained here was gathered from sources deemed reliable, however, no claim is made by **PT ANUGERAH SEKURITAS INDONESIA** as to its accuracy or content. This does not contain specific recommendations to **BUY or SELL** at particular price or times, nor should any of the example presented be deemed as . There is a risk of loss in trading stocks and you should carefully consider your financial position before making any trades. Stocks trading carries significant risk and you can lose some, all or even more than you investment.

Research Division

Rio

ryo@anugerahsekuritas.co.id

rioanalyst1@gmail.com

PT. Anugerah Sekuritas Indonesia

Head Office

Komp. Ruko Cempaka Mas Blok M no. 1-3

Jl. Letjen Suprpto - Cempaka Putih

Jakarta 10640 - Indonesia

Ph. +62.21.42800433 // Fax. +62.21.42800432

E-mail : anugerah@indo.net.id

Kota

Jl. Roa Malaka II (Orpa) no. 7

Jakarta 11230

Ph. +62.21.69831501-503 Fax. +62.21.69831505

Yogyakarta

Jl. Gayam no. 37

Yogyakarta 55225

Ph. +62.274.553807 Fax. +62.274.549401

Surabaya

Ruko Shop House Blok C No.3

Jl. Pemuda No.33-37

Surabaya (60271)

Ph. +62.31.5316841, Fax. +62.31.5468522

Surabaya

Raya Darmo Square

Business Centre Building Kav. R - 7

Jl. Raya Darmo no. 54 - 56

Surabaya 60264

Ph. +62.31.5610187 Fax. +62.31.5610185

Malang

Jl. Soekarno - Hatta, Ruko MP no. 48

Malang

Ph. +62.341.409625

Kebon Jeruk

Park Kebon Jeruk Blok D 2 No.12-15

Jl. Meruya Ilir No.88 – Kembangan

Jakarta 11620

Ph.+62.21.30061576 Fax +62.21.30061515
